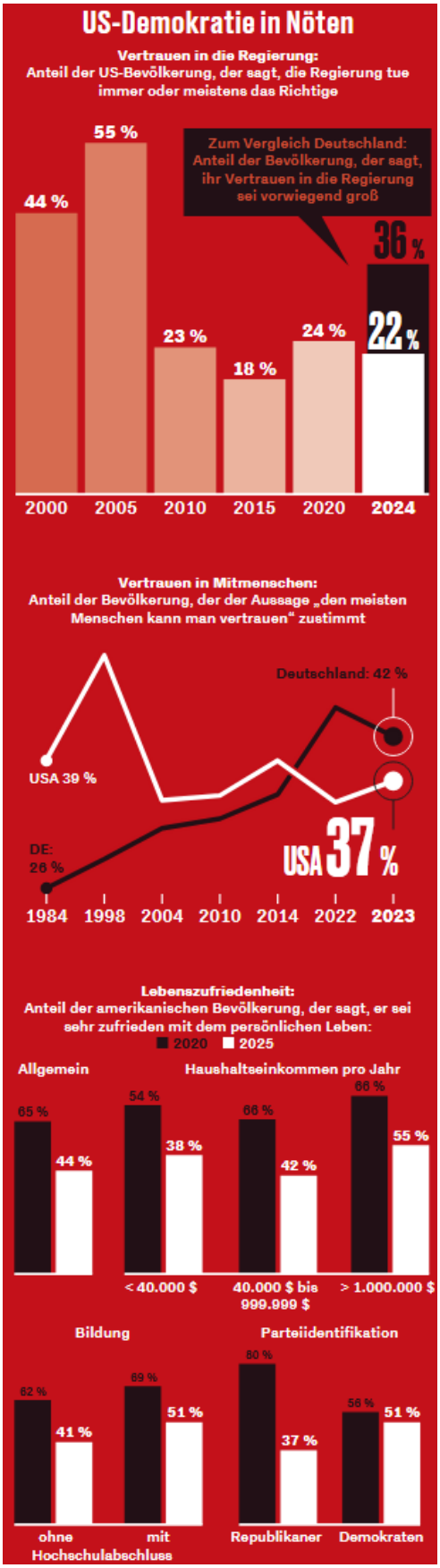Letzte Zuflucht Luxusbunker: Wie sich reiche Amerikaner auf die Endzeit vorbereiten